

## Guía de Descarga del SOFTWARE DENTIS

DESCARGA DESDE LA PAGINA [www.smilessoftware.com.mx/download/Instalacion\\_Dentis\\_4.5.exe](http://www.smilessoftware.com.mx/download/Instalacion_Dentis_4.5.exe)

### GUIA DE PANTALLAS DE DESCARGA:

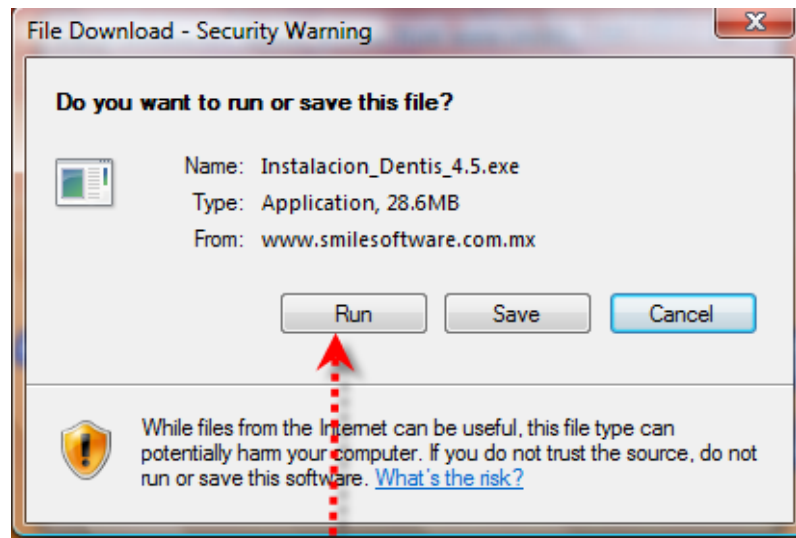

**Seleccionar opción  
"RUN" para iniciar  
descarga e instalación**

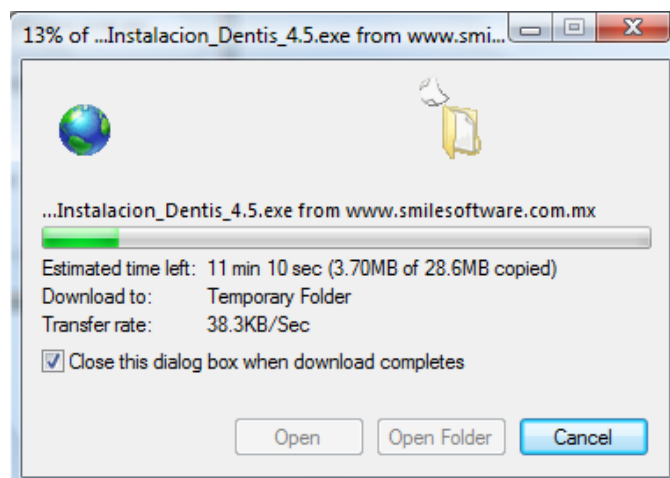

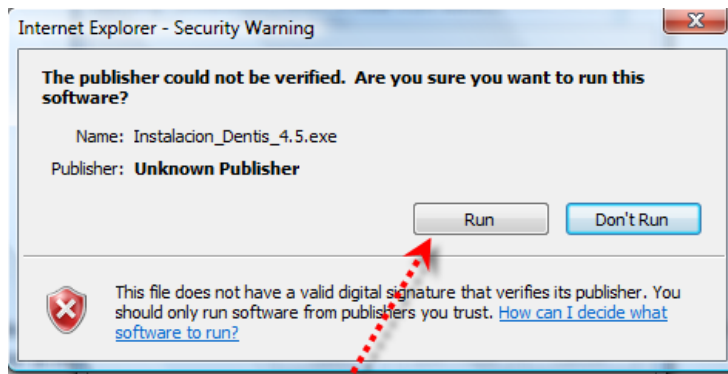

Despues de cocluir la descarga, se debe seleccionar nuevamente la opción "Run" para la instalación.

## Guía de Instalación del Software

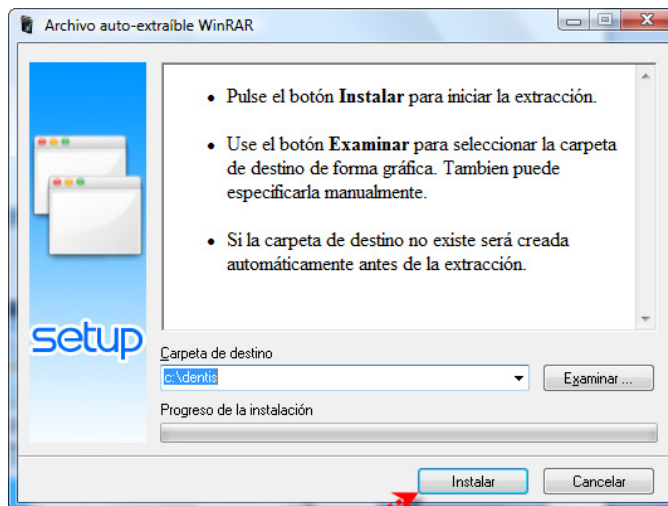

Seleccionar Instalar

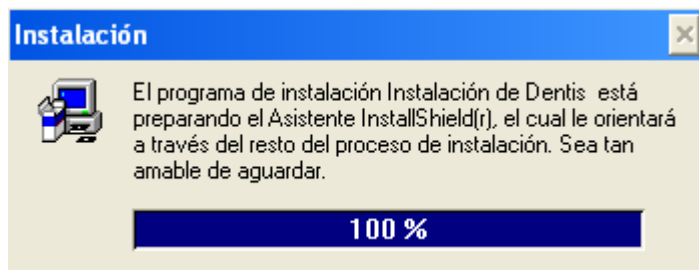

Nos muestra la siguiente ventana, damos clic en el botón de siguiente:



Posteriormente muestra la licencia del software, para continuar con la instalación damos clic en el botón Si:

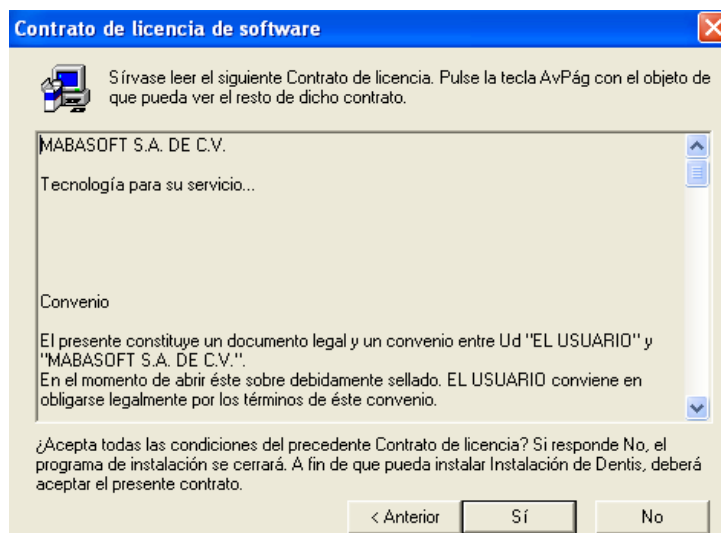

La siguiente ventana solicita información del usuario, como es nombre de usuario y empresa.

**Nota: Se deberán anotar los datos para que se habilite el botón siguiente.**

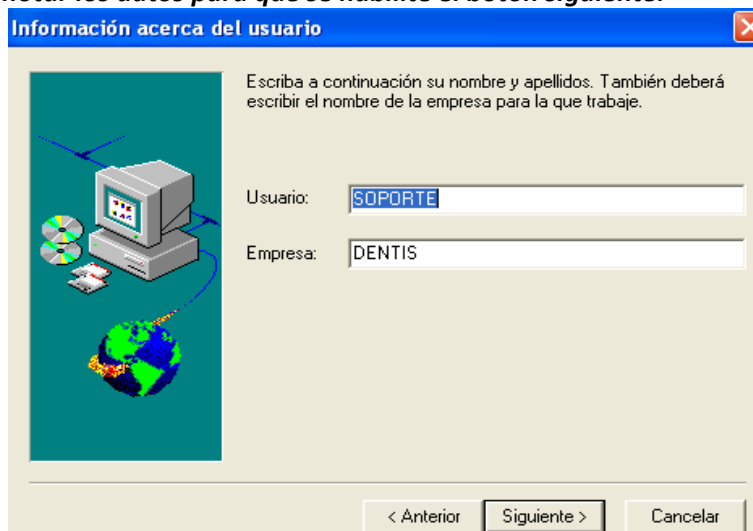

Enseguida nos muestra la ruta de destino donde se instalara el programa, por default el sistema se instala en la Unidad C creando una carpeta con el nombre de Dentis, damos clic en la opción siguiente:



Enseguida nos informa que el programa añadirá iconos a carpeta de Dentis, damos clic en siguiente:



En esta ventana se realiza una copia de los archivos del programa, seleccionar la opción siguiente:

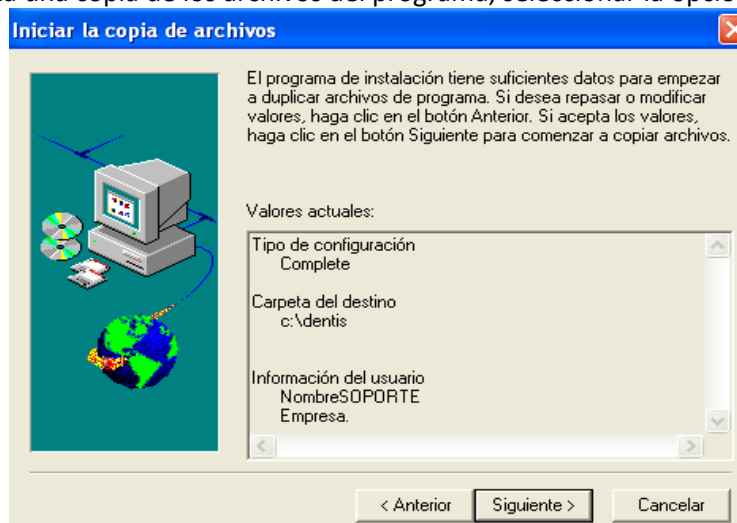

El sistema procede a la instalación del programa, como se muestra en la siguiente imagen:



La siguiente ventana informa que concluyo la instalación, damos clic en la opción finalizar:



### ¿Cómo entrar al Programa Dentis?

En el escritorio se crea un icono de Dentis  Dentis  
enseguida aparece un recordario:

damos doble clic sobre el para entrar al programa,



Opción para comprar con tarjeta de credito

Opción para entrar modo prueba por 15 dias

Opción para entrar registro despues de adquirir el software

## PANTALLA INICIAL DEL SOFTWARE DENTIS.

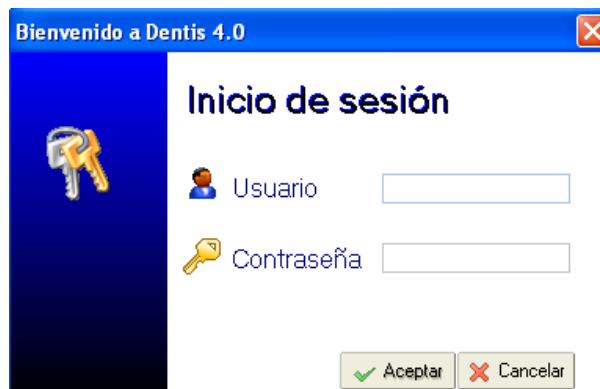

La primera vez que inicia el **Usuario = DENTIS** y **Contraseña = DENTIS**

Posteriormente nos muestra una ventana para cambiar la contraseña de acceso al programa:

Proporciona nueva Contraseña

### Cambio de contraseña

Contraseña Actual:

Nueva Contraseña:

Confirmación de Nueva Contraseña:

En contraseña actual escribiremos: **DENTIS**, enseguida introducimos una nueva contraseña esta debe ser mínimo 1 máximo 10 números o letras, es importante no olvidar la nueva contraseña, ya que la siguiente vez que entre al sistema el Usuario será DENTIS y su Contraseña la nueva que acaba de introducir .

**Cualquier duda lo atenderemos con gusto el Soporte Técnico Dentis**

**Mail [suporte@dentis.com.mx](mailto:suporte@dentis.com.mx)**

**Messenger [suporte\\_dentis@hotmail.com](mailto:suporte_dentis@hotmail.com)**